



**ROL DE LA ENFERMERA EN EL  
QUIRÓFANO**

**ANDREA RIGO-RIGHI V.  
ENFERMERAJEFE DE BIOSEGURIDAD  
FACULTAD DE ODONTOLOGÍA**

## ROL PROFESIONAL

Los servicios profesionales de la Enfermera/o, comprenden la **gestión del cuidado** en lo relativo a promoción, mantención, y restauración de la salud, la prevención de enfermedades o lesiones y la administración de los recursos de asistencia para el paciente. (Art.113Código Sanitario)

# GRAN DESAFIO!!



Reforma salud  
Norma 19  
Articulo 113  
Avances tecnológicos  
Cambios epidemiológicos



# GESTIÓN DEL CUIDADO EN EL QUIRÓFANO

involucra:

RRHH

Equipamientos e insumos

Planta física.



SATISFACCION USUARIOS

## CUMPLIR CON EL ROL REQUIERE COMPETENCIAS PERSONALES, COGNITIVAS Y SOCIALES

- Conocimiento en gestión de RRHH.
- Conocimiento del diseño de los quirófanos
- Conocimiento de equipamiento, instrumental e insumos .
- Conocimientos en IAAS.
- Manejo en gestión de riesgos
- Alta tolerancia al trabajo a presión
- Destrezas comunicacionales

# GESTION DEL RRHH

Involucra:

- Selección del personal
- Inducción del personal
- Definición de perfiles de competencias, funciones y tareas a realizar según estamento.
- Distribución del RRHH, según los requerimientos.
- Manejo de ausentismos (imprevistos y programados)
- Capacitación continua de personal.
- Promoción y mantención de clima laboral adecuado.
- Motivación del Personal
- Promoción y mantención de la salud del personal
- Supervisión



# GESTION EQUIPAMIENTO, INSTRUMENTAL E INSUMOS

- Establecer requerimientos según actividad quirúrgica
- Existencia de inventarios
- Existencia de manuales, instructivos, hoja de vida, mantención y reposición de equipos
- Mecanismo de reposición de instrumental e insumos.
- Definir y mantener stock crítico de insumos
- Participar en definición de especificaciones técnicas de equipos e insumos.

# GESTIÓN PLANTA FISICA

- Delimitar áreas
- Establecer normas y protocolos de cuidados del ambiente
- Establecer mecanismos de control y mantenimiento del ambiente de las diferentes áreas.
- Establecer protocolos frente a emergencias.

# ROL DE LA ENFERMERA EN EL QUIRÓFANO

- GESTION TECNICA-ADMINISTRATIVA:  ENFERMERA COORDINADORA Y/O SUPERVISORA
- GESTION CLINICA :  ENFERMERA CLÍNICA

# APLICAR PROCESO DE ENFERMERÍA

- Valoración
- Diagnostico
- Planificación
- Ejecución
- Seguimiento y
- Evaluación

# GESTIÓN DEL CUIDADO EN ROL DE ENFERMERA COORDINADORA

Proceso de atención de enfermería en área técnica administrativa

- Detecta de necesidades RRHH, equipamientos e insumos, Planta física
- Define dotación Recursos Humanos, equipamientos e insumos
- Adecua planta física, para satisfacer requerimientos.
- Programa y coordina las actividades de enfermería.

# GESTIÓN DEL CUIDADO EN ROL DE ENFERMERA COORDINADORA

- Establece canales de comunicación con el entorno.
- Establece y norma los registros de las diferentes actividades .
- Establece y/o actualiza normas y protocolos .
- Evaluación de los resultados (indicadores)
- Reprograma de acuerdo a resultados, implementado permanentemente planes de mejoras

# GESTIÓN DEL CUIDADO EN ROL DE ENFERMERA CLÍNICA

- Aplicar PAE,
- La valoración, planificación y diagnóstico deberá realizarse enfrentando las dificultades propias por las características de los pacientes que ingresan al quirófano.

# CARACTERÍSTICAS DE LA GESTIÓN DEL CUIDADO EN EL QUIRÓFANO

Contacto fugaz con el paciente y bajo condiciones de alto estrés.(pacientes y equipo)

Pacientes con alteraciones severas de conciencia (anestesia)

Equipos de tecnologías sofisticadas, cambiantes y de alto costo

Gran cantidad y variedad de insumos

Alta exigencia y rigurosidad (tiempos, insumos, equipos)

# EJECUCIÓN

- **PROTOSCOLOS DE TECNICA SEGURA**
- Identidad del paciente
- Estudio pre operatorio
- Preparación procedimiento quirúrgico (Supervisión, Equipamiento e insumos, órgano, lado,)
- Utilización de Protocolos quirúrgicos (instrumental, equipos e insumos).
- Recuento de cuerpos extraños (gasa, cortopunzantes, compresas e instrumental)
- Reacciones adversas
- Técnica estéril depurada (Supervisión)
- Prevención de errores en la administración de medicamentos

## EVALUACION

- En base a los RESULTADOS esperados en relación a la evolución y respuesta del paciente
- Ocurrencia de eventos adversos, relacionados con la aplicación de técnica segura y de clima laboral sano.

# CUIDADO DEL ENTORNO LABORAL

- FORMACION EQUIPOS DE TRABAJO SÓLIDOS Y/O CONSISTENTES.
- MANTENER CANALES DE COMUNICACIÓN EXPEDITOS.
- MANTENER RELACIONES DE CONFIANZAS.
- MANTENER AMBIENTES LABORALES SANOS.
- EFECTUAR RECONOCIMIENTOS A SU LABOR.



**ACERCAMIENTO A LA REALIDAD  
DEL PROFESIONAL DE  
ENFERMERÍA PARA CUMPLIR  
CON SU ROL EN EL QUIRÓFANO**

# AÑOS DE PROFESIÓN?

## AÑOS DE PROFESION

MÁS DE 10  
30%



ENTRE 1-5  
40%

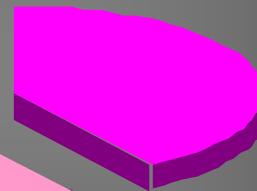

ENTRE 6-10  
30%

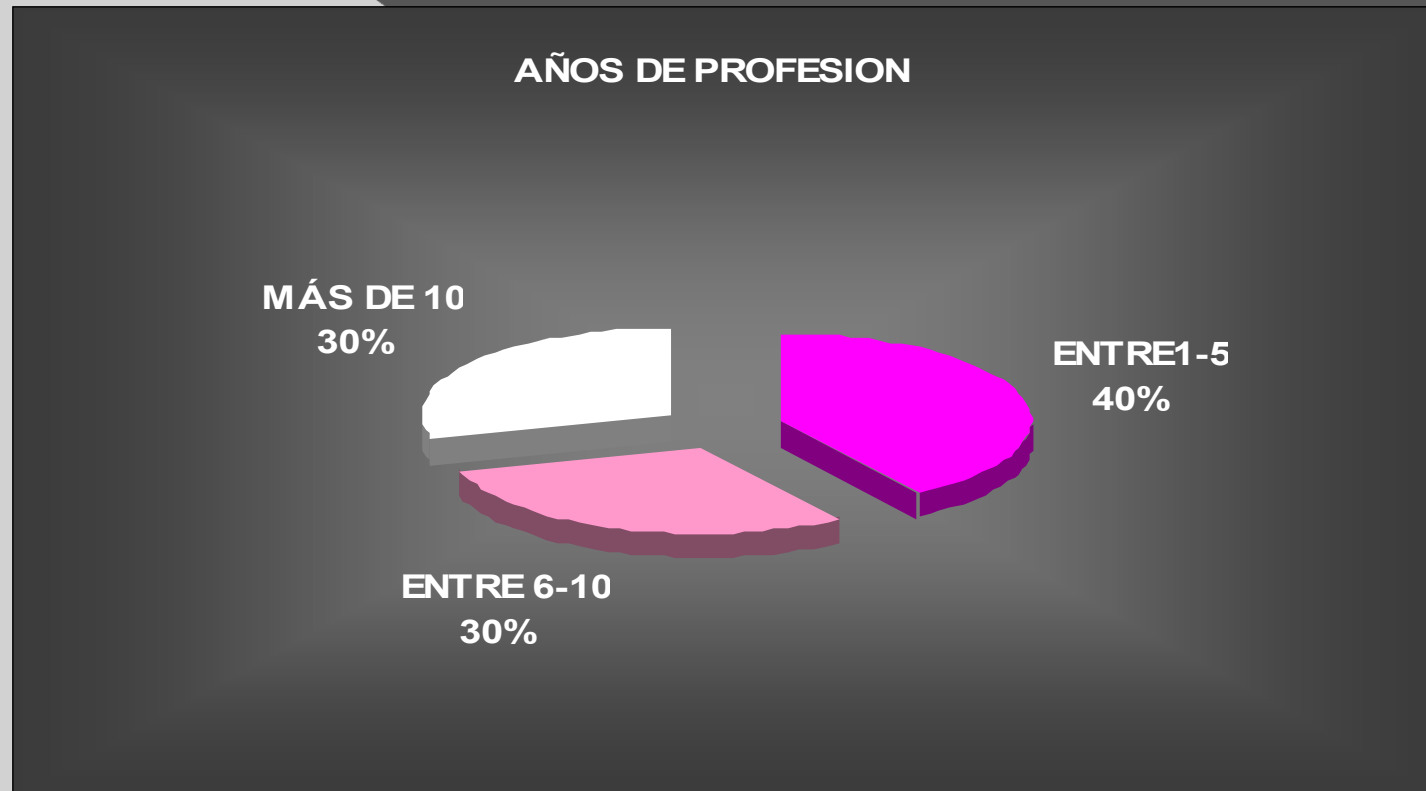

# Nº AÑOS EN EL QUIRÓFANO?

## AÑOS EN EL QUIRÓFANO

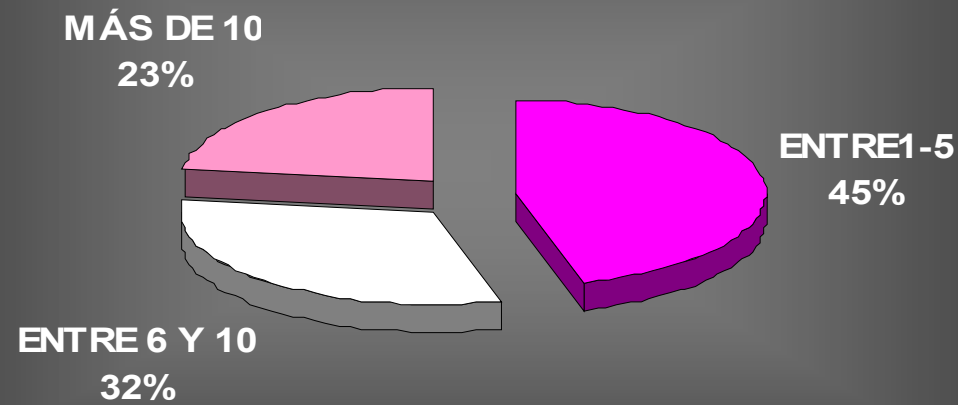

# SU INGRESO FUE POR:

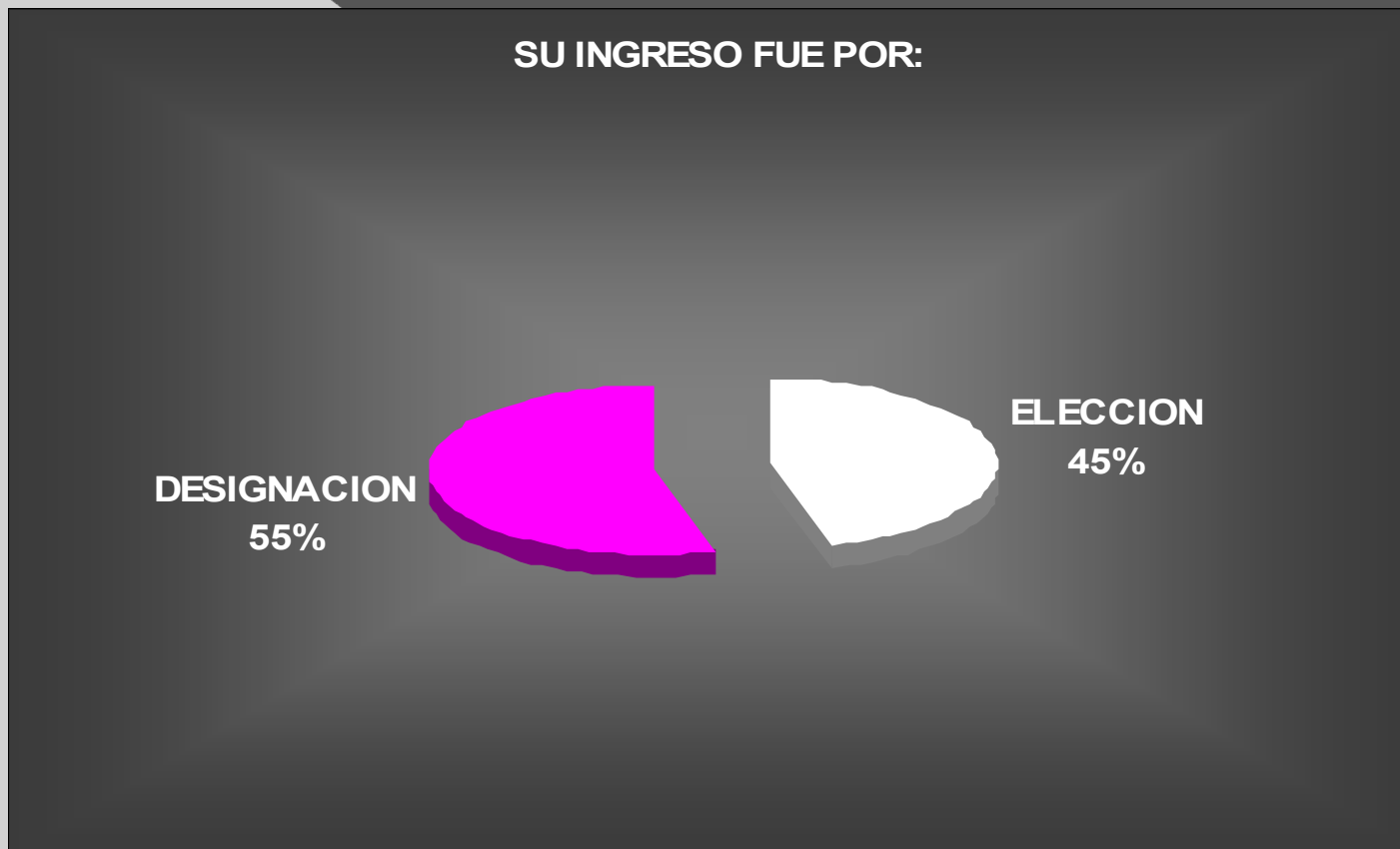

# A SU INGRESO SE SINTIÓ, SEGURA O INSEGURA?

## SEGURA O INSEGURA?

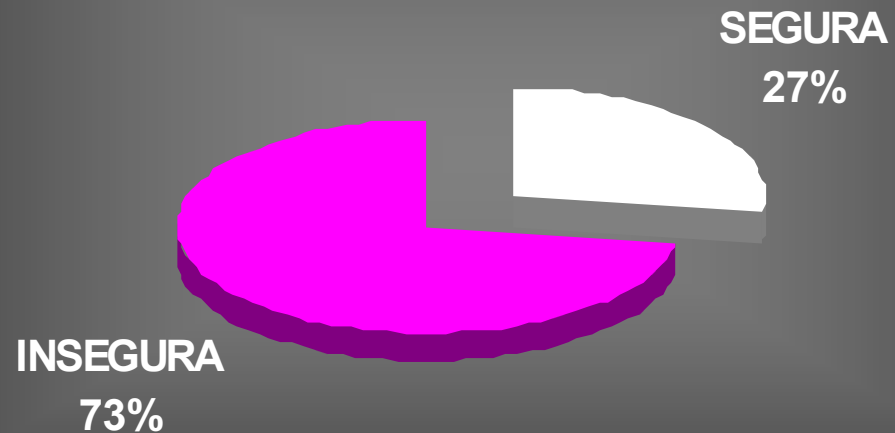

# SE SINTIÓ RESPETADA POR EL PERSONAL A SU INGRESO?

SE SINTIÓ RESPETADA AL INGRESO ??

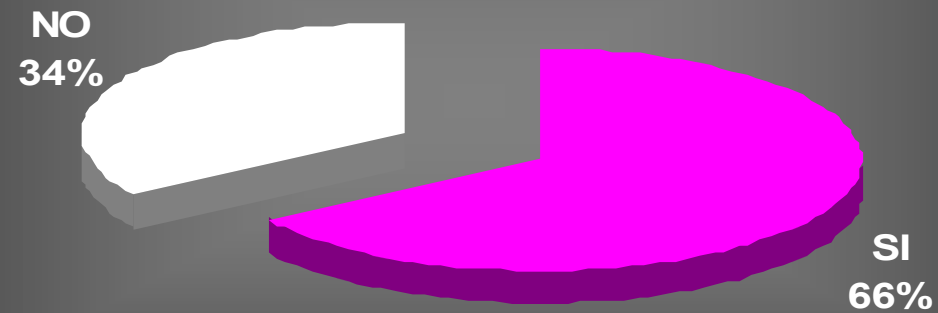

# CONOCÍA SU ROL?

## CONOCÍA SU ROL?

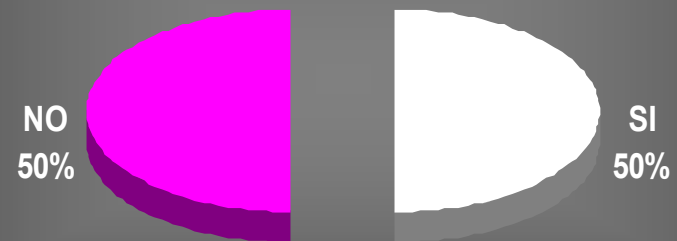

# CONOCÍA EL ROL DEL RESTO DEL EQUIPO?

CONOCÍA EL ROL DEL RESTO DEL EQUIPO?



# CONOCÍA EL EQUIPAMIENTO DEL QUIRÓFANO?

## CONOCÍA EL EQUIPAMIENTO DEL QUIRÓFANO?

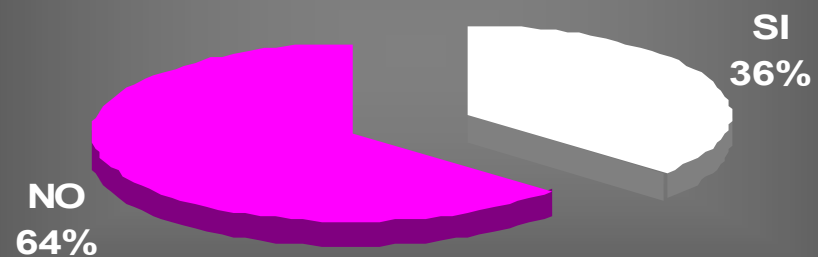

# CONOCÍA EL INSTRUMENTAL?

CONOCÍA EL INSTRUMENTAL DEL QUIRÓFANO ?

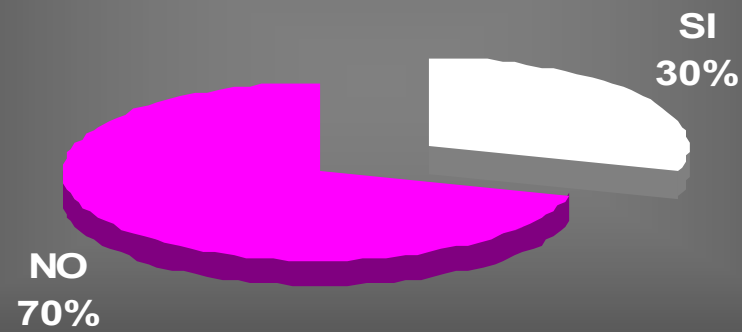

# CONOCÍA NORMAS IAAS?

## CONOCÍA NORMAS IAAS ??

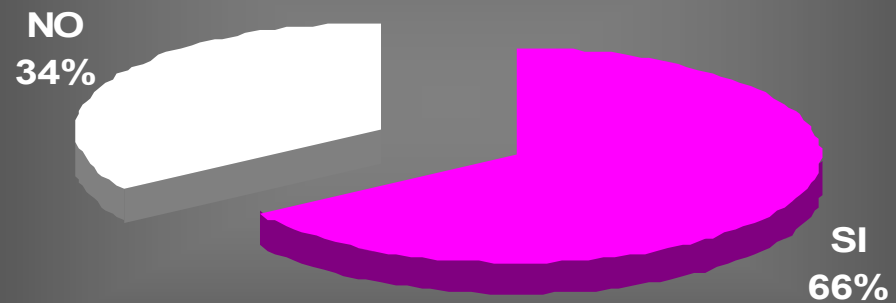

# AREA DE MAYOR DIFICULTAD EN SU MANEJO?

## MAYOR DIFICULTAD EN EL MANEJO??

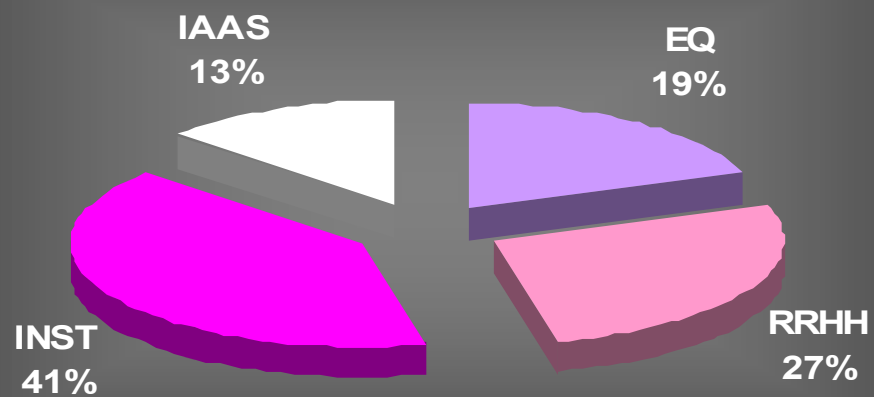

# NECESITA CAPACITARSE?

## NECESITA CAPACITARSE ??

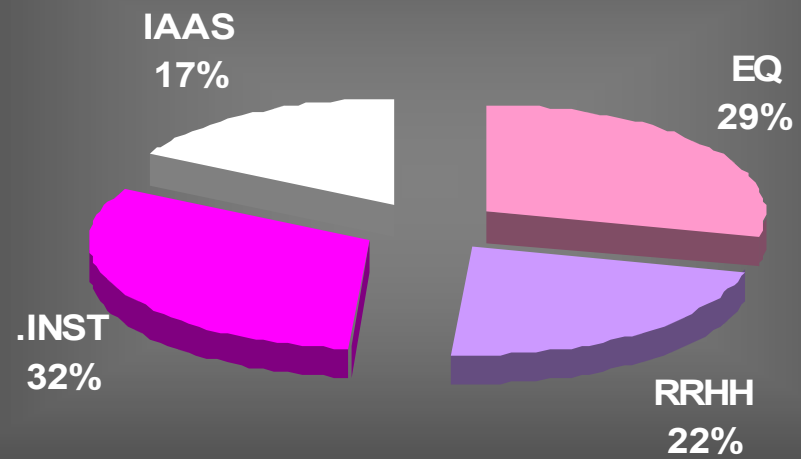

# ESTÁ CONTENTA CON SU TRABAJO?

## ESTÁ CONTENTA EN SU TRABAJO?

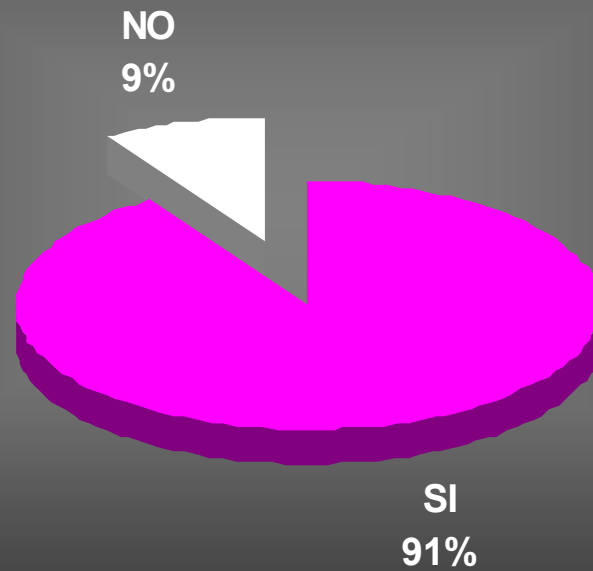



Clínica Sanatorio Alemán  
Clínica Universitaria  
Clínica Bio-Bio  
Hospital Las Huigueras  
Hospital Clínico Regional



© MUCHAS GRACIAS!!!